

JAMマイカーローン

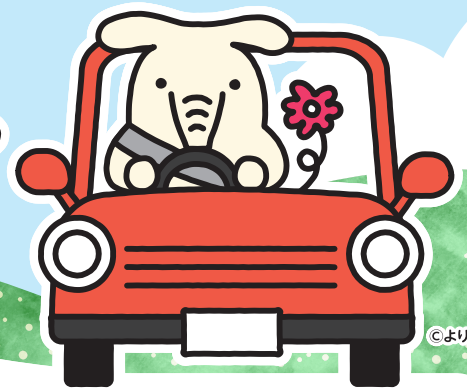

ご利用いただけます！
修理・車検などにも
中古車のご購入。
新車はもちろん、

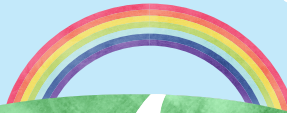

©よりぞう

取扱期間

令和7年4月1日(火)～
令和7年9月30日(火)

固定金利型

店頭金利

年 **1.400%**

さらにお取引状況に応じて
最大年**0.300%**軽減

	金利軽減項目	軽減率
①	当JAの組合員の方(新規ご加入可)	▲年0.100%
②	当JAのローンご利用者	▲年0.200%

最大軽減金利

年 **1.100%**

(令和7年4月1日現在)

お借入利率には、上記の金利のほか、下記の保証料がかかります。

【東京都農業信用基金協会】

WEBで申込可

保証料:年**0.650%** ※一括前払方式と分割後払方式がございます。
※詳しくは、ホームページをご覧ください。

【三菱UFJニコス株式会社】

WEBで申込可

保証料:年**0.790%** ※詳しくは、ホームページをご覧ください。
JA東京みなみ 検索

※詳しくは、裏面をご覧ください。

詳しくは、お近くの店舗窓口、またはホームページをご覧ください。

 JA東京みなみ

ホームページ <https://www.ja-tm.or.jp/>

JA東京みなみ 検索



【窓口営業時間】平日9:00～15:00(土・日・祝日を除く)

日野支店 ☎ (042) 583-2111
七生支店 ☎ (042) 591-2011
多摩支店 ☎ (042) 375-8211
稲城支店 ☎ (042) 377-6002

保証機関	東京都農業信用基金協会	三菱UFJニコス株式会社														
商品名	JAマイカーローン(一般型)	JAマイカーローン(ニコス)(一般型)														
ご利用いただける方	<ul style="list-style-type: none"> ○当JAの組合員の方。 ○お借入時の年齢が満18歳以上75歳未満であり、最終償還時の年齢が満80歳未満の方。 ○原則として、前年度税込年収が150万円以上ある方(自営業者の方は前年度税引前所得とします)。ただし、新卒内定者で、入社月の6ヶ月前以降に借入申込みいただく場合を除く。 ○JAマイカーローン(信販保証等を含む)の返済実績が2年以上あり、少なくとも過去1年以上延滞のない方、または2年以上返済実績があり、完済後2年以内の方については、前年度税込年収150万円以上である方。 ○原則として、勤続(または営業)年数が1年以上の方。 ○生活の本拠が定まっている方(農業者以外の自営業者の方については、ご本人またはご家族の持ち家であること)。 ○当JAが指定する保証機関の保証が受けられる方。 ○その他当JAが定める条件を満たしている方。 	<ul style="list-style-type: none"> ○地区内に在住または在勤の方。 ○お借入時の年齢が満18歳以上75歳未満であり、最終償還時の年齢が満80歳未満の方。 ○継続して安定した収入のある方。ただし、新卒内定者で、入社月の6ヶ月前以降に借入申込みいただく場合を除く。 ○当JAが指定する保証機関の保証が受けられる方。 ○その他当JAが定める条件を満たしている方。 														
資金使途	<ul style="list-style-type: none"> ○ご本人またはご家族が必要とされる次のご資金(借入申込日から過去3か月以内にお支払い済みのご資金を含む)が対象です。ただし、事業性資金(営業用自動車等)は除きます。 ①自動車・バイク・自転車・除雪機・電動車いす(いずれも中古車を含む)のご購入資金およびご購入に付帯する諸費用。 ②自動車等の点検・車検・修理費用、保険掛金。 ③運転免許の取得のためのご資金。 ④カー用品(カーナビ等)のご購入資金。 ⑤車庫建設のためのご資金(建設費が100万円以内のものとして)。 ⑥他金融機関等から借入中の自動車資金の借換資金。(ただし、リピーター型は対象外とします) ○保証機関の保証料、消費税もあわせてお借入れいただけます。 ○保証料の徴収方法で分割後払方式をご選択した場合、保証料を含めることができません。 	<ul style="list-style-type: none"> ○ご本人またはご家族が必要とされる次のご資金(借入申込日から過去3か月以内にお支払い済みのご資金を含む)が対象です。ただし、営業用自動車、個人間売買に伴うご資金は除きます。 なお、借入にかかる諸費用(事務手数料、振込手数料、印紙代)については資金使途に含めることができるものとします。 ①自動車・バイク・除雪機(いずれも中古を含む)のご購入資金およびご購入に付帯する諸費用。 ②自動車等の点検・車検・修理費用、保険掛金。 ③運転免許の取得のためのご資金。 ④カー用品(カーナビ等)のご購入資金。 ⑤車庫建設のためのご資金。 ⑥他金融機関・信販会社等自動車ローンの借換資金(残価設定型クレジット含む)。 ○農業従事者に限り、軽トラックを資金使途に含めることができます。 														
借入金額	○10万円以上1,000万円以内、1万円単位とし、所要金額の範囲内とします。	○10万円以上1,000万円以内、1万円単位とし、所要金額の範囲内とします。ただし、貸付時年齢が満71歳以上の場合については、200万円を上限とし、新卒内定者の場合については、300万円を上限とします。														
借入期間	<ul style="list-style-type: none"> ○据置期間を含め6か月以上15年以内とします。なお、据置期間は新卒内定者のみを対象とし、初回ご融資日からご融資対象者の入社前月未までの範囲内とします(最大6か月)。 ○ただし、他金融機関等から借入中の自動車資金の借換の場合、借入期間は現在借入中の自動車資金の残存期間内、または15年から当初借入れた自動車資金の経過期間を差し引いた範囲内とします。 	○据置期間を含め6か月以上15年以内とします。なお、据置期間は新卒内定者のみを対象とし、初回ご融資日からご融資対象者の入社前月未までの範囲内とします(最大6か月)。														
借入利率	<ul style="list-style-type: none"> 【固定金利型】 ○お借入時の利率を、完済時まで適用いたします。 ○利率は店頭に掲示します。詳細については、当JAの店舗窓口へお問い合わせください。 	<ul style="list-style-type: none"> 【固定金利型】 ○お借入時の利率を、完済時まで適用いたします。 ○お借入利率には、年0.790%の保証料を含みます。 ○利率は店頭に掲示します。詳細については、当JAの店舗窓口へお問い合わせください。 														
返済方法	○元利均等返済(毎月の返済額(元金+利息)が一定金額となる方法)とし、毎月返済方式、年2回返済方式(専業農業者の方に限ります)、特定月増額返済方式(毎月返済方式に加え年2回の特定月に増額して返済する方式。特定月増額返済による返済元金総額は、お借入金額の50%以内、1万円単位です)のいずれかをご選択いただけます。	○元利均等返済(毎月の返済額(元金+利息)が一定金額となる方法)とし、毎月返済方式、特定月増額返済方式(毎月返済方式に加え年2回の特定月に増額して返済する方式。特定月増額返済による返済元金総額は、お借入金額の50%以内、1万円単位です)のいずれかをご選択いただけます。														
担保	○不要です。															
保証人	○当JAが指定する保証機関(東京都農業信用基金協会)の保証をご利用いただけますので、原則として保証人は不要です。	○当JAが指定する保証機関(三菱UFJニコス株式会社)の保証をご利用いただけますので、原則として保証人は不要です。														
保証料	<ul style="list-style-type: none"> ○一括前払方式・分割後払方式のいずれかよりご選択いただけます。 ①一括前払方式 ご融資時に一括して保証料をお支払いいただきます。 【お借入利率年3.000%、お借入額100万円あたりの一括支払保証料(例)】 <table border="1" data-bbox="271 1534 853 1601"> <tr> <td>お借入期間</td> <td>2年</td> <td>3年</td> <td>5年</td> <td>7年</td> <td>10年</td> <td>15年</td> </tr> <tr> <td>保証料</td> <td>6,726円</td> <td>9,936円</td> <td>16,320円</td> <td>22,658円</td> <td>32,062円</td> <td>47,453円</td> </tr> </table> ②分割後払方式 約定返済日の元利金返済にあわせ、保証料をお支払いいただきます。 なお、保証料率は年0.650%です。(令和8年3月末日ご融資分まで)。 	お借入期間	2年	3年	5年	7年	10年	15年	保証料	6,726円	9,936円	16,320円	22,658円	32,062円	47,453円	○お借入利率に保証料を含みます。
お借入期間	2年	3年	5年	7年	10年	15年										
保証料	6,726円	9,936円	16,320円	22,658円	32,062円	47,453円										
団体信用生命共済(保険)	○ご希望により当JA所定の団体信用生命共済(保険)のいずれかにご加入いただけます。なお、ご選択される団体信用生命共済(保険)の種類によりお借入利率は右表記載の加算利率分高くなります。	<table border="1" data-bbox="877 1691 1436 1825"> <thead> <tr> <th>団体信用生命共済(保険)名</th> <th>加算利率</th> </tr> </thead> <tbody> <tr> <td>団体信用生命共済(特約なし)</td> <td>年0.300%</td> </tr> <tr> <td>長期継続入院特約付団体信用生命共済</td> <td>年0.400%</td> </tr> <tr> <td>三大疾病保障特約付団体信用生命共済</td> <td>年0.450%</td> </tr> </tbody> </table>	団体信用生命共済(保険)名	加算利率	団体信用生命共済(特約なし)	年0.300%	長期継続入院特約付団体信用生命共済	年0.400%	三大疾病保障特約付団体信用生命共済	年0.450%						
団体信用生命共済(保険)名	加算利率															
団体信用生命共済(特約なし)	年0.300%															
長期継続入院特約付団体信用生命共済	年0.400%															
三大疾病保障特約付団体信用生命共済	年0.450%															
9大疾病補償保険	○ご希望により上記の団体信用生命共済(特約なし)または長期継続入院特約付団体信用生命共済とあわせて、「9大疾病補償保険」にご加入いただけます。ご利用にあたってはお借入利率に以下の利率が加算されます。 年0.620%															
手数料	<ul style="list-style-type: none"> ○新規事務取扱手数料……5,500円(消費税等含む) ○ご返済期間終了までの間において、全額または一部繰上返済をされる場合は、次の事務手数料(消費税等含む)が必要です。 ①全額繰上返済の場合……5,500円 ②一部繰上返済の場合……5,500円 ○ご返済期間終了までの間において、ご返済条件を変更される場合は5,500円の条件変更手数料(消費税等含む)が必要です。 															
その他	<ul style="list-style-type: none"> ○お申込みの際は、当JAおよび当JAが指定する保証機関において所定の審査をさせていただきます。審査の結果によっては、ご希望に沿い兼ねる場合もございますので、あらかじめご了承ください。 ○印紙税が別途必要となります。 ○現在のお借入利率やご返済額の試算については、当JAの店舗窓口までお問い合わせください。 															